FARROW&BALL

NEW COLOURS

11種類ある新しいペイントの色合いを見つけてください。

喜びや快適さ、さらにリフレッシュの瞬間からインスピレーションを
得た11種類の新色は、心を落ち着かせ、エネルギーを生み出すと
ともに、お住いの空間を五感で楽しめるようにするものです。
その豊かさや深み、そして光によって変化する色合いは、
真似のできないFarrow & Ballのペイントならではの特徴です。

farrow-ball.jp

壁: *Stirabout No.300, Eddy No.301, Tailor Tack No.302, Templeton Pink No.303, Bamboozle No.304, Hopper Head No.305, Selvedge No.306, Kittiwake No.307, Wine Dark No.308, Whirlybird No.309, Beverly No.310 in Estate Emulsion*

BAMBOOZLE

Bamboozle
冒険心

この炎のようなレッドはもともと海賊の欺瞞を表現するのに使われた名前で、冒険心にあふれ、どんな部屋にも喜びを与えてくれるぴったりなカラーです。

壁: *Bamboozle No.304, Templeton Pink No.303 Estate Emulsion,* 木造部分: *Bamboozle No.304, Templeton Pink No.303 Modern Eggshell,* アートワーク: *Tom Hammick*

KITTIWAKE

Kittiwake
バードウォッチングの場所

この色はParma GrayとLulworth Blueの中間色です。明るい日光の下で見るにぎやかな海鳥たちの羽からインスピレーションを得た清涼感のあるブルーです。

木造部分: *Kittiwake No.307 Estate Eggshell, Strong White 2001 Estate Emulsion*, アートワーク: *Carla Noronha*

EDDY

Eddy
活性化させる泳ぎ

ワイルドなスイマーたちが自然のジャグジーとして楽しんでいた海流から名付けられたこのカラーは、French Grayよりも明るく緑がかった色調で、Cromartyの代替品です。

壁: Eddy No.301 Estate Emulsion, Eddy No.301 Estate Eggshell, 木造部分: Eddy No.301 Estate Eggshell,
アートワーク: Laura Wickstead

STIRABOUT

Stirabout
栄養のある朝食

このグレーを基調とした暖かみのある中間色は、アイルランドで何世紀にもわたって好まれてきた育児用のお粥にインスパイアされています。砂のようなJitneyの明るいタイプです。

壁: *Stirabout No.300*, *Beverly No.310 Modern Emulsion*, 天井: *Stirabout No.300 Estate Emulsion*

BEVERLY

Beverly
変わらぬ友情

この清潔感のあるミッドグリーンは、Farrow & Ballに最も長く勤務した、今は亡きスタッフの一人に敬意を表して名付けられました。

壁: *Beverly No.310 Modern Emulsion*, 木造部分: *Selvedge No.306 Modern Eggshell*

TAILOR TACK

Tailor Tack
繊細な結びつき

このピンクの中で最も淡く明るい魅惑的な色は、オートクチュールのアトリエで使用されている鋲を表現しています。

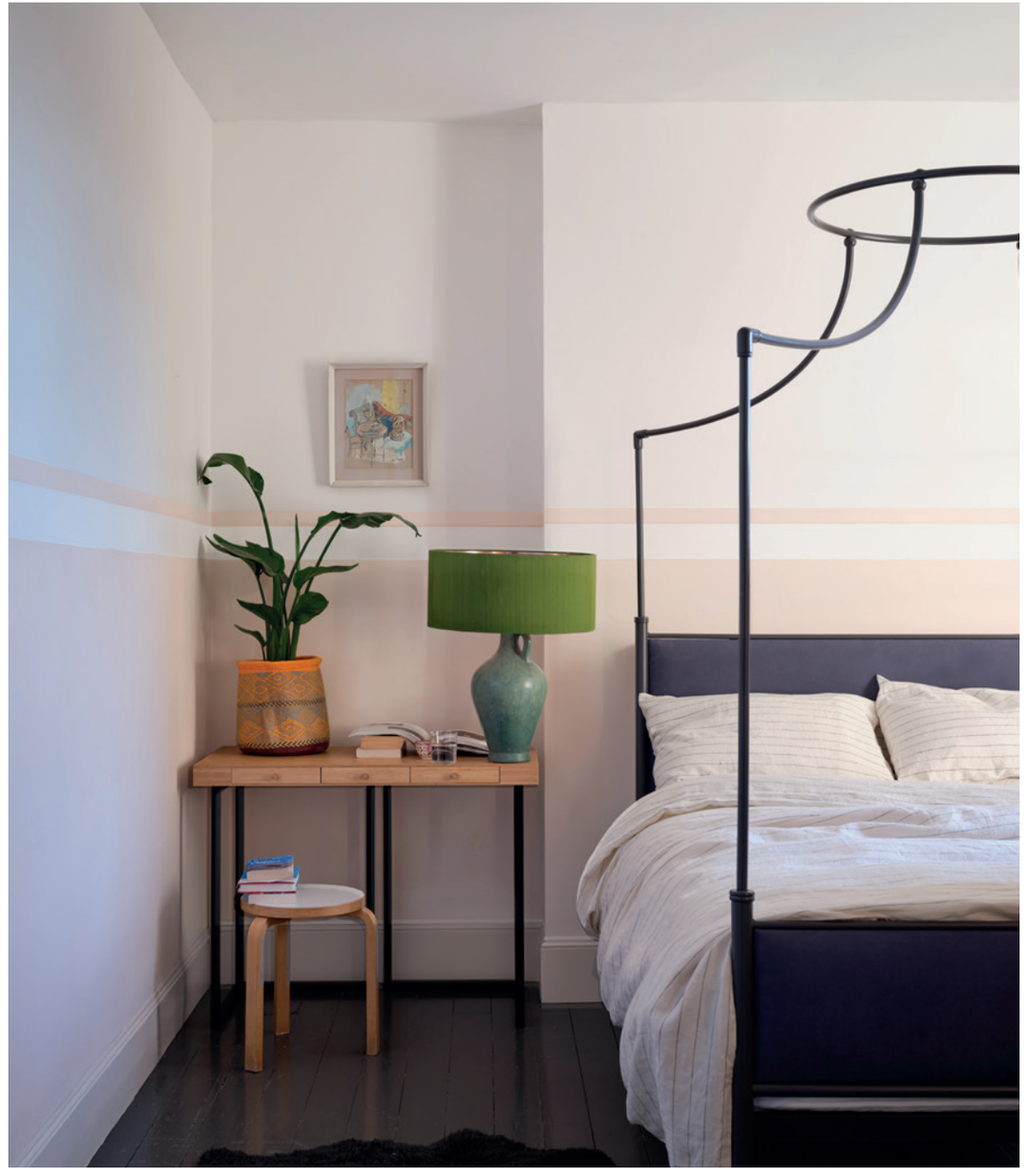

壁: *Tailor Tack No.302, All White No.2005 Estate Emulsion*

WHIRLYBIRD

Whirlybird
木の歓喜

このBreakfast Room Greenよりソフトな色は、whirlybird（別名：ヘリコプターシード）と呼ばれ自然愛好家に親しまれている、翼のような形の種からインスパイアされました。

壁: *Whirlybird No.309 Modern Emulsion*, キャビネット: *Beverly No.310 Modern Eggshell*

SELVEDGE

Selvedge
明確なライン

Selvedgeとは、布の端のほつれを止めるクローズドエッジのこと。昔ながらのシャトル織機で織られた貴重なデニムにちなんで名付けられた、De Nimesの明るいバージョンです。

壁 および 天井: *Selvedge No.306 Estate Emulsion*, 木造部分: *Hopper Head No.305 Modern Eggshell*, セラミックス: *Margot Wilson*

TEMPLETON PINK

Templeton Pink
優しい環境

テンプルトンハウスのダイニングルーム用に開発された、歴史を感じさせるピンクです。前の所有者を記念して作られた壮大なウェッジウッドの飾り額を引き立たせるために開発されました。

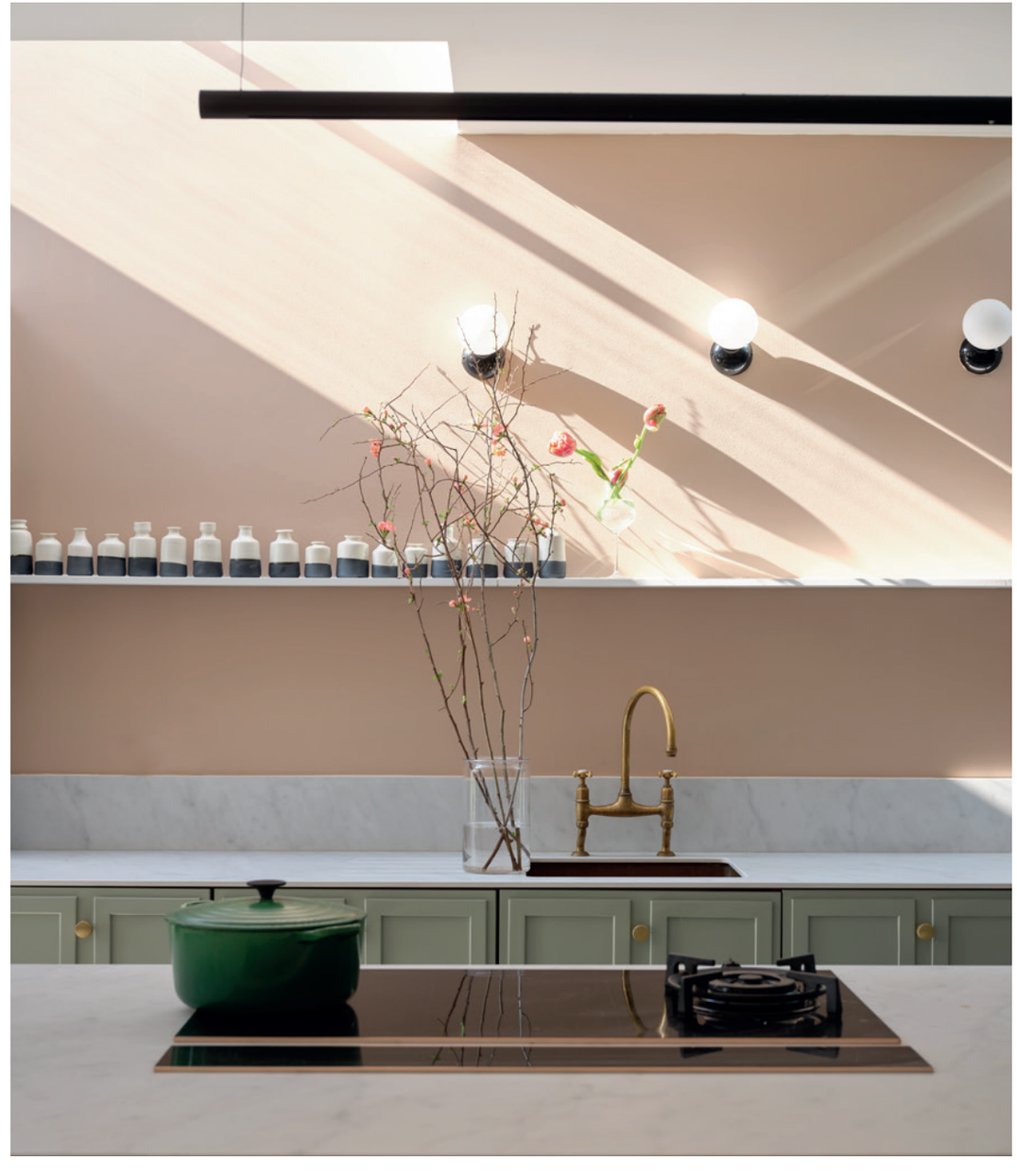

壁: *Templeton Pink No. 303 Modern Emulsion*, キャビネット: *Blue Grey No.91 Modern Eggshell*, セラミックス: *Margot Wilson*

HOPPER HEAD

Hopper Head
建築作品

RailingsとDown Pipeの間に位置するこの色は、縦樋の上部にある雨水を受けるための素敵なデザインをした鉄製の容器にインスパイアされました。

壁 および 天井: *Hopper Head No.305 Estate Emulsion*, 木造部分: *Mole's Breath No.276 Estate Eggshell*

WINE DARK

Wine Dark
包み込むような雰囲気

真夜中の空からインスピレーションを受けたこのスピリチュアルな色彩は、詩人ホロメスが海を表現するために使った言葉から名付けられました。密な空間を演出するのに最適です。

壁: *Wine Dark No.308, Kittiwake No.307 Estate Emulsion,* 木造部分: *Purbeck Stone No.275 Estate Eggshell,*
アートワーク: *Tom Hammick*

FARROW&BALL
farrow-ball.jp